

skala 1:10

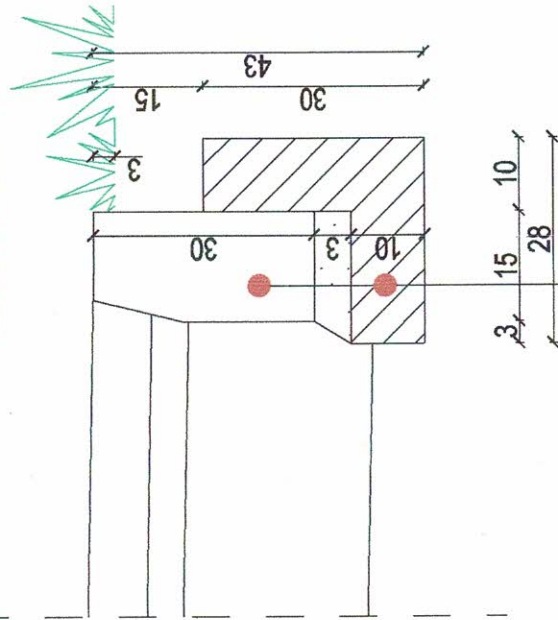

- krawężnik betonowy uliczny **15x30cm** wystający **+2cm** posadowiony na podsypce cementowo-piaskowej 1:4
- ława betonowa z jednostronnym oporem z betonu **C12/15**

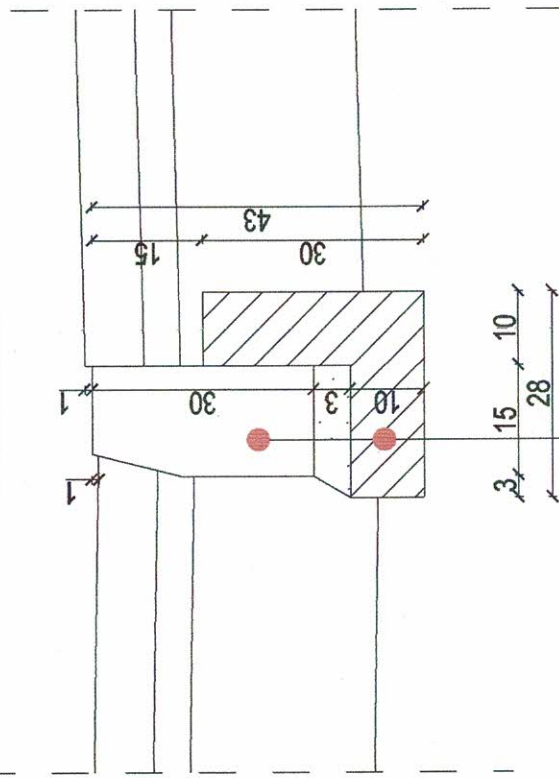

- krawężnik betonowy uliczny **15x30cm** wystający **+2cm** posadowiony na podsypce cementowo-piaskowej 1:4
- ława betonowa z jednostronnym oporem z betonu **C12/15**

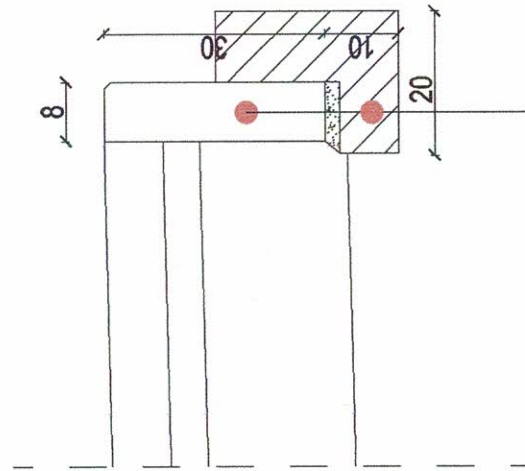

- obrzeże betonowe **8x30cm** posadowione na podsypce cementowo-piaskowej 1:4
- ława betonowa z jednostronnym oporem z betonu **C12/15**

BW PROJEKT Bartosz Wojtkowski
Piłki Wielkie 16B, 11-610 Pozezdrze
NIP 845-186-87-79, REGON 2814153
tel. **790 882 575**, e-mail: **bwprojekt@wp.pl**

BW
PROJEKT

NAZWA INWESTYCJI:

PRZEBUDOWA ODCINKA DROGI GMINNEJ NR 108571B
UL. TOROWA W DUBINACH

ADRES INWESTYCJI:

działki nr ewid.: 787/1, 791/13, 958/1, 960/6, 960/11
obwód Dubiny, gm. Hainówka

INVESTOR:

Gmina Hajnówka
ul. A. Zina 1, 17-200 Hajnówka

OPRACOWAŁ:

OPRACOWAŁ:
mgr inż. Bartosz Wojtkowski

NR UPRAWNIENÍ:

NR UPRAWNIENÍ:
WAM/0057/PWBD/19

PODPIS: 

TYTUŁ RYSUNKU:

SZCZEGÓŁY KONSTRUKCYJNE

FAZA:

PROJEKT WYKONAWCZY

BRANŽA:

DROGOWA

DATA:

SKALA:

1:10

NR RYS:

05.2020

1:10

D-5